

# Relatório Mensal de Atividades

(Coordenação Médica da Clínica Cirúrgica)

**Responsável: MARCELO TRANI**

|                                  |                                      |   |  |
|----------------------------------|--------------------------------------|---|--|
| Hospital Estadual Getúlio Vargas |                                      | Unidade de Medida   | Saídas hospitalares (altas+óbitos+transferências externas) |
| Perspectiva                      | Diretriz                             | Fonte dos Dados   |  |
|                                  | Objetivo                             | VITAI / TIMED   |  |
| Meta                             | Indicador                            | Forma de Medição (cálculo)  |  |
| 380                              | OUTRAS SAÍDAS DE CLÍNICAS CIRÚRGICAS | Nº de Saídas hospitalares Clínicas Cirúrgicas realizadas <span style="float:right">x1</span><br>Nº de Saídas hospitalares Clínicas Cirúrgicas previstas <span style="float:right">00</span> |  |
|                                  |                                      | Periodicidade de Avaliação  |  |

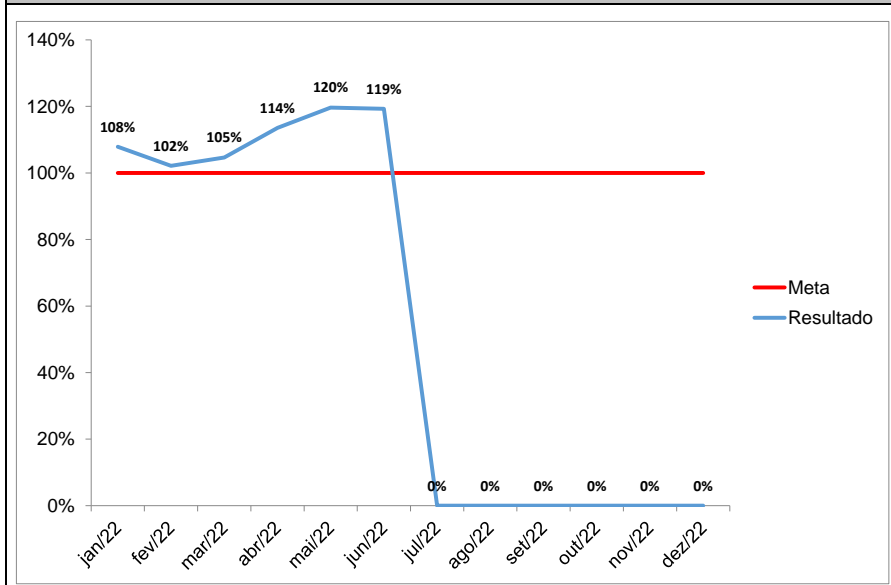

|  |
|--|
| Mensal                                   |
| <b>Área Responsável</b>                  |
| Coordenação Médica da Clínica Cirúrgica  |
| <b>Responsável pela Coleta de Dados</b>  |
| Coordenador Estatística                  |
| <b>Responsável pela Análise de Dados</b> |
| Coordenador Médico da Clínica Cirúrgica  |
| <b>Referencial Comparativo</b>           |
|  |
| <b>Versão</b>                            |
|  |
| <b>Última Atualização</b>                |
|  |

**Análise Crítica**

Análise referente ao mês de junho/22, ficamos dentro da meta contratual, atingimos 119% contra 120% do mês anterior, com 334 saídas, meta de 280. Processo e protocolos bem estruturados, mantivemos as cirurgias de urgência/emergência, intensificamos as marcações das cirurgias programadas, indicador estabilizado pelos processos. Operamos 336 cirurgias no mês de maio contra 323 no mês de junho, com redução das suspensões cirúrgicas. (clínicas cirúrgicas)

As internações da cirurgia Geral permanecem ocorrendo pelo trauma /emergência e cirurgias programadas.

Em maio realizamos 227 cirurgias pela cirurgia geral, 23 pela cirurgia vascular e 24 cirurgias pela Buco Maxilo, que no mês de maio/21 passou ter sua internação nos leitos da cirurgia geral. Apresentamos aumento gradativo das cirurgias.

Permanecemos com o número absoluto de saídas, de 335 (120%) em maio para 334 (119%) em junho, ficando na meta contratual, que passou para 280 saídas (+/- 10%). O número de saídas de cirurgia geral passou de 310 para 266 (Cirurgia geral/ cirurgia vascular/ Buco maxilo) em maio, e de 55 para 54 na neurocirurgia no mês de maio.

A Neurocirurgia realizou 35 cirurgias em maio e 25 cirurgias em junho.

A Cirurgia geral realizou 283 cirurgias em abril e 274 cirurgias em junho.

Compilação de dados - Indicador

Indicador:

|  | jan/22      | fev/22      | mar/22      | abr/22      | mai/22      | jun/22      | jul/22      | ago/22      | set/22      | out/22      | nov/22      | dez/22      | Resultado |
|--|-------------|-------------|-------------|-------------|-------------|-------------|-------------|-------------|-------------|-------------|-------------|-------------|-----------|
| <b>META</b>  | <b>100%</b> | <b>100%</b> | <b>100%</b> | <b>100%</b> | <b>100%</b> | <b>100%</b> | <b>100%</b> | <b>100%</b> | <b>100%</b> | <b>100%</b> | <b>100%</b> | <b>100%</b> |           |
| Nº de Saídas hospitalares Clínicas Cirúrgicas realizadas | 302         | 286         | 293         | 318         | 335         | 334         |             |             |             |             |             |             | 1868      |
| Nº de Saídas hospitalares Clínicas Cirúrgicas previstas  | 280         | 280         | 280         | 280         | 280         | 280         |             |             |             |             |             |             | 1680      |
| <b>Fórmula de Cálculo:</b>                               | 108%        | 102%        | 105%        | 114%        | 120%        | 119%        | #DIV/0!     | #DIV/0!     | #DIV/0!     | #DIV/0!     | #DIV/0!     | #DIV/0!     |           |

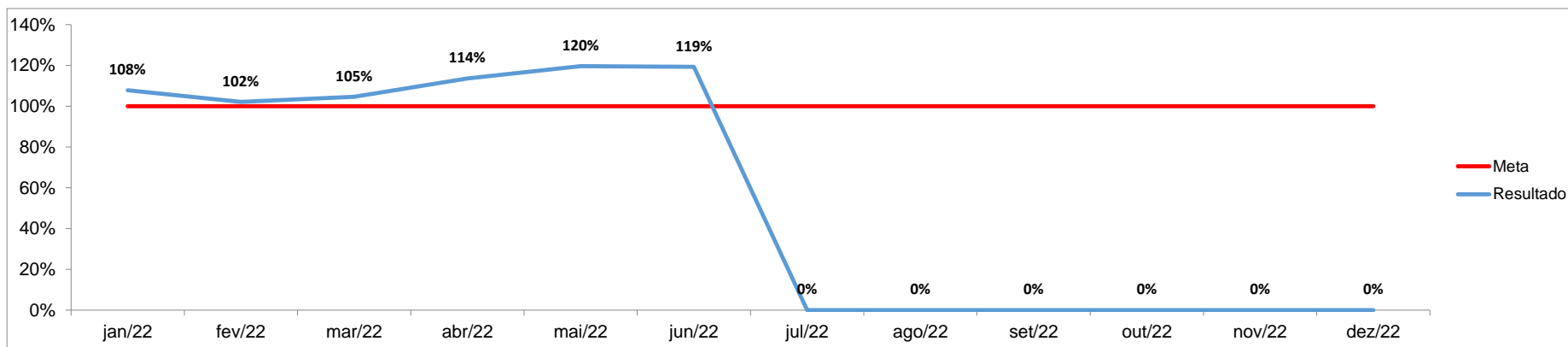



**Governo do Rio de Janeiro  
Secretaria Estadual de Saúde  
Hospital Estadual Getúlio Vargas**

**Anexos:**



**Governo do Rio de Janeiro**  
**Secretaria Estadual de Saúde**  
**Hospital Estadual Getúlio Vargas**

**Anexos:**